

Дистанционный мониторинг

Виктор Бабилов

Региональный директор по работе с государственным сектором в СибФО и УрФО



Дистанционный мониторинг СберЗдоровья

 СБЕР ЗДОРОВЬЕ

Работает в половине регионов
Российской Федерации

60+

Регионов с ДМП
СберЗдоровья

150 000+

Консультаций врача

285 000+

Пациентов

Компоненты продукта



Прибор

- Автоматический сбор данных
- Передача по Bluetooth
- Простое подключение
- Достоверные данные
- Синхронизация в фоне

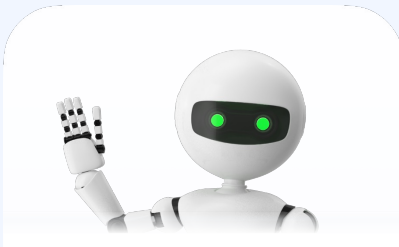

Робот

Роботизированный сбор показателей здоровья у пациентов, не владеющих навыками работы с гаджетами и интернетом

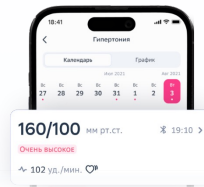

Моб. приложение

- Сбор, обработка, хранение данных
- Подсказки/рекомендации
- Дневники, медкарта
- Настраиваемые уведомления и напоминания



APM врача. APM МО

- Прикреплённые пациенты
- Задачи по отклонениям
- Сводный дэшборд
- Отчёт по результатам мониторинга
- Профиль пациента с динамикой показателей

ДМП | Пациенты

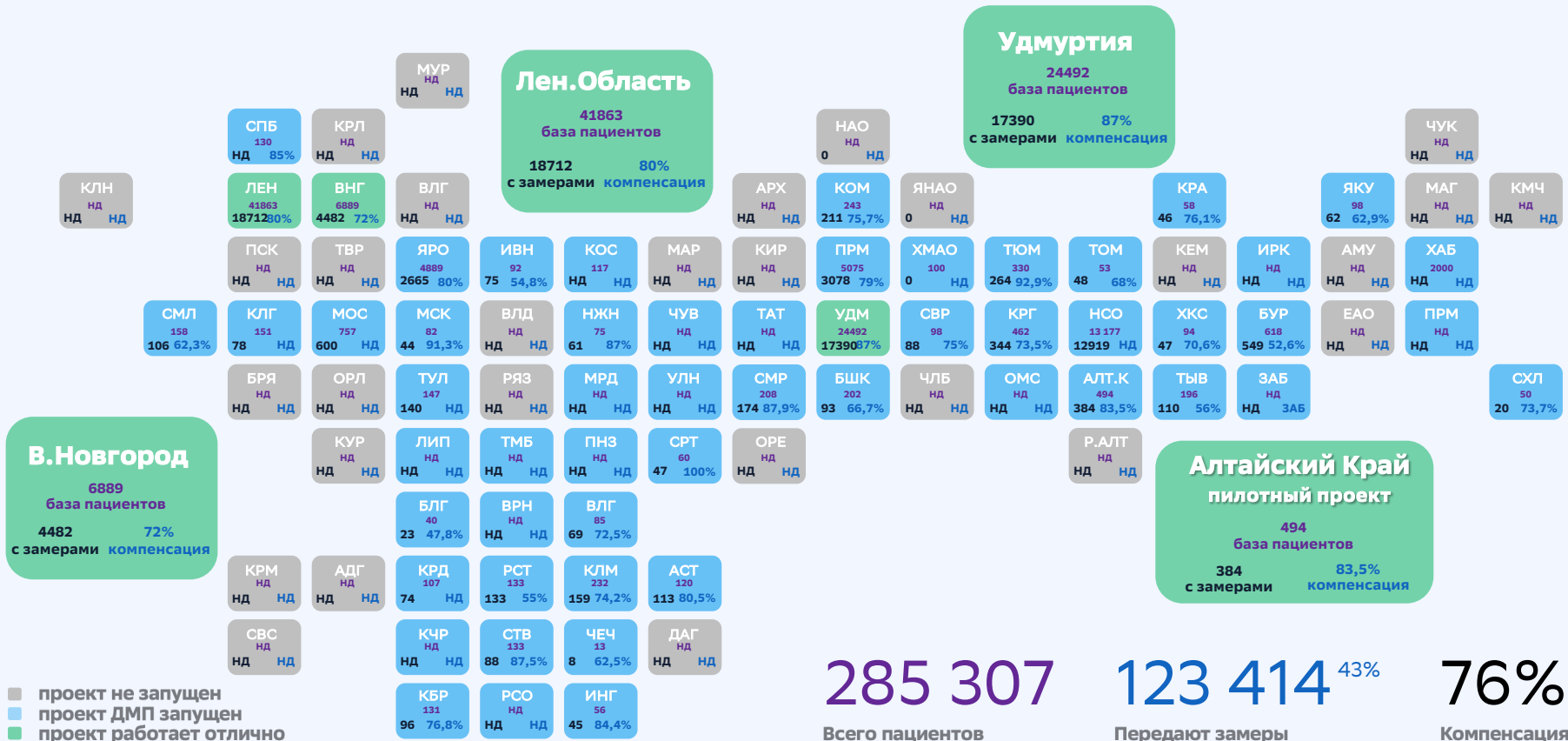

285 307

Всего пациентов

123 414 ^{43%}

Передают замеры

76%

Компенсация

ДМП | Врачи

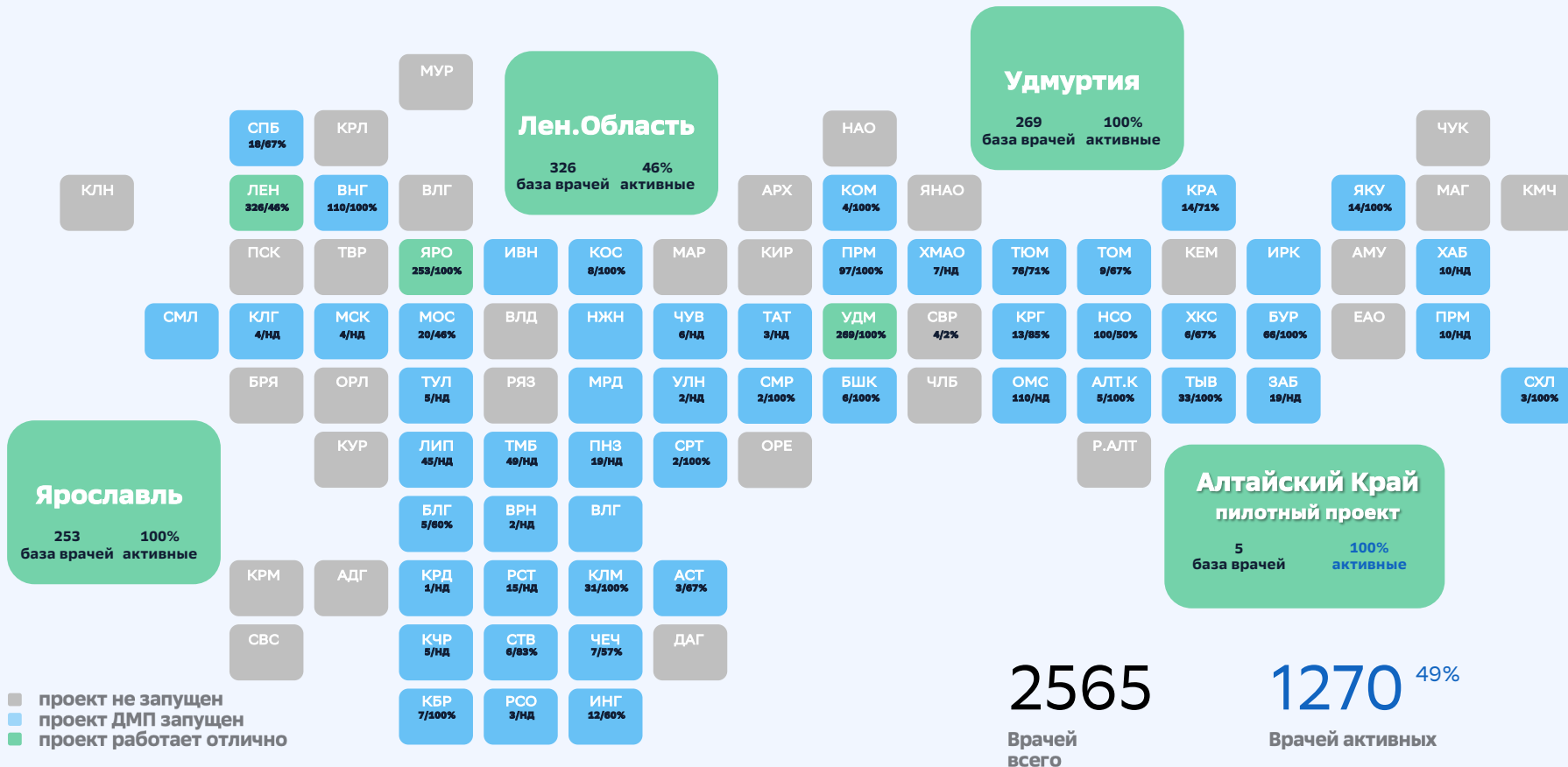

ДМП | Пациентов на врача

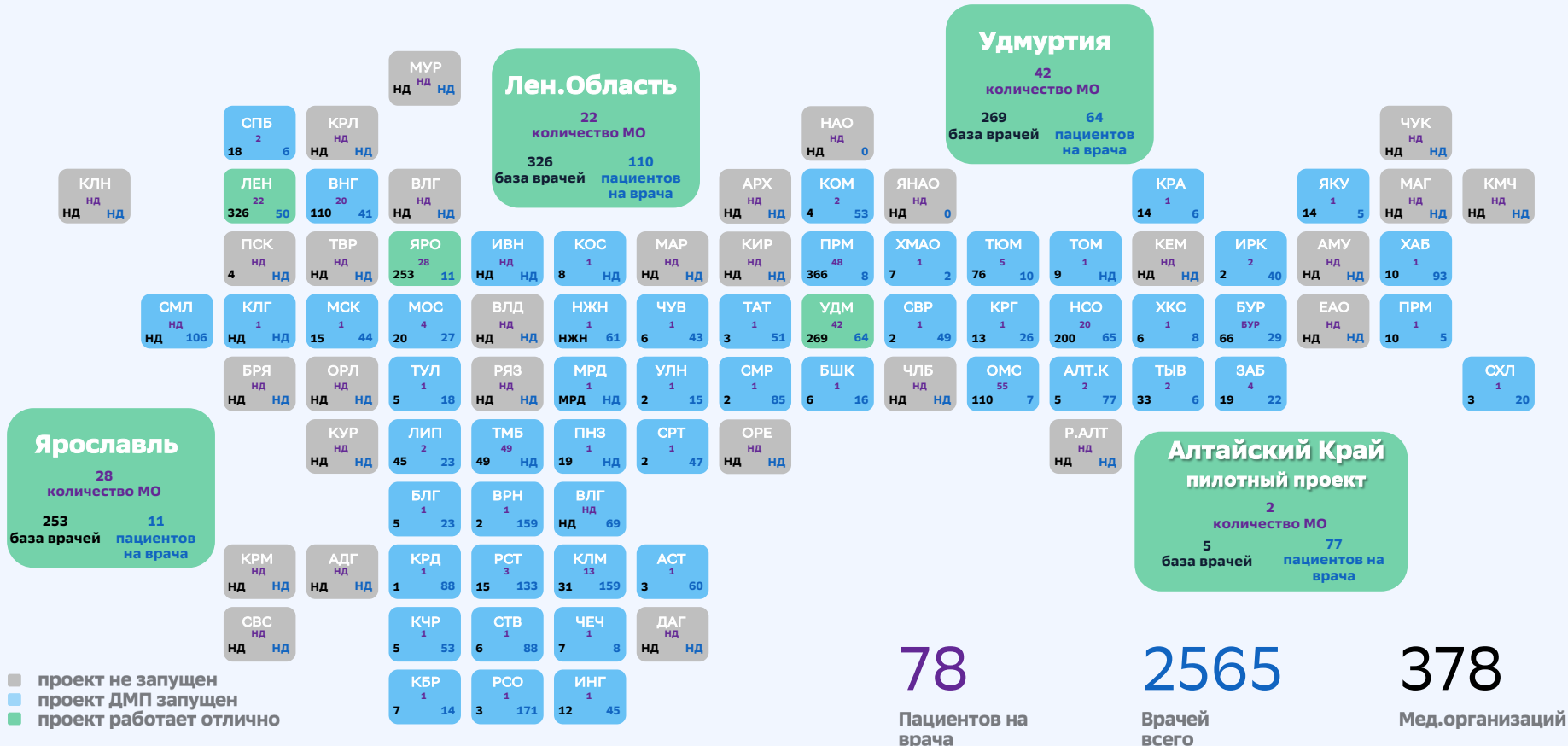

ДМП – Модуль ВІ

Отчётность и аналитика



ПО для формирования статистики и аналитики по ДМП на базе ВІ инструмента Apache Superset

- Модуль ВІ преобразует статистику из массивов данных в аналитику для управления здравоохранением и повышения качества медпомощи в регионе**
- Диаграммы и графики позволят отслеживать положительную динамику ряда показателей**
- Операционная отчётность в реальном времени покажет главврачам и РОИВ:**
 - состояние базы пациентов
 - загрузку врачей и их активности
 - количество сформированных задач и их отработку
 - долю компенсированных пациентов и др.

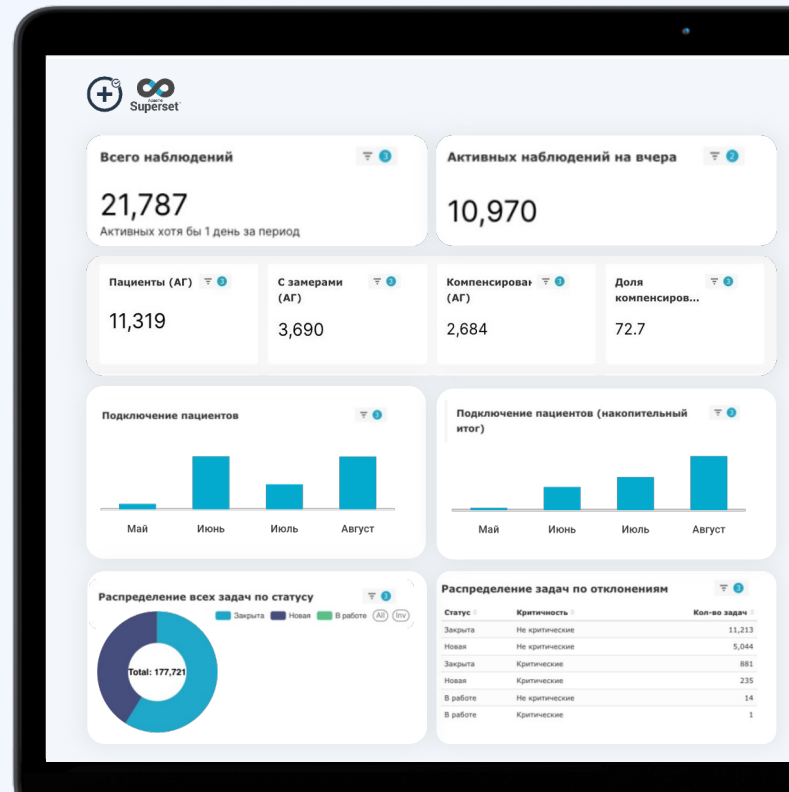

ДМП – Модуль лечение Моделирование терапии

Назначение модуля – позволит врачу в режиме реального времени отслеживать и корректировать терапию

- 1. Врач отслеживает динамику состояния пациента через ЛК на платформе и фиксирует все прописанные препараты с графиком их приёма**
- 2. Пациент указывает в напоминаниях и чек-листе, что лекарство было принято вовремя или пропущено**
- 3. Врач получает полную картину в автоматическом режиме: показатели артериального давления и ЧСС в связке с приёмом терапии***

Это позволяет понять, вызван ли скачок давления пропуском приёма лекарств, недостаточной дозировкой, стрессом или другими факторами

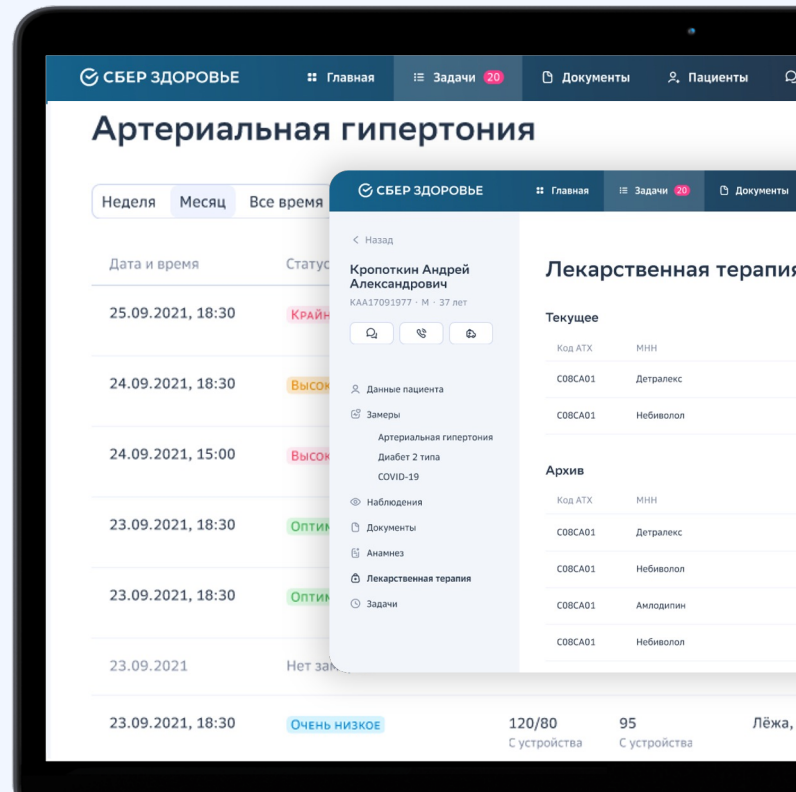

Будем на связи!

Виктор Бабилов

Региональный директор по работе с государственным сектором в СибФО и УрФО

+7 903 953 17 21

vbabikov@sberhealth.ru